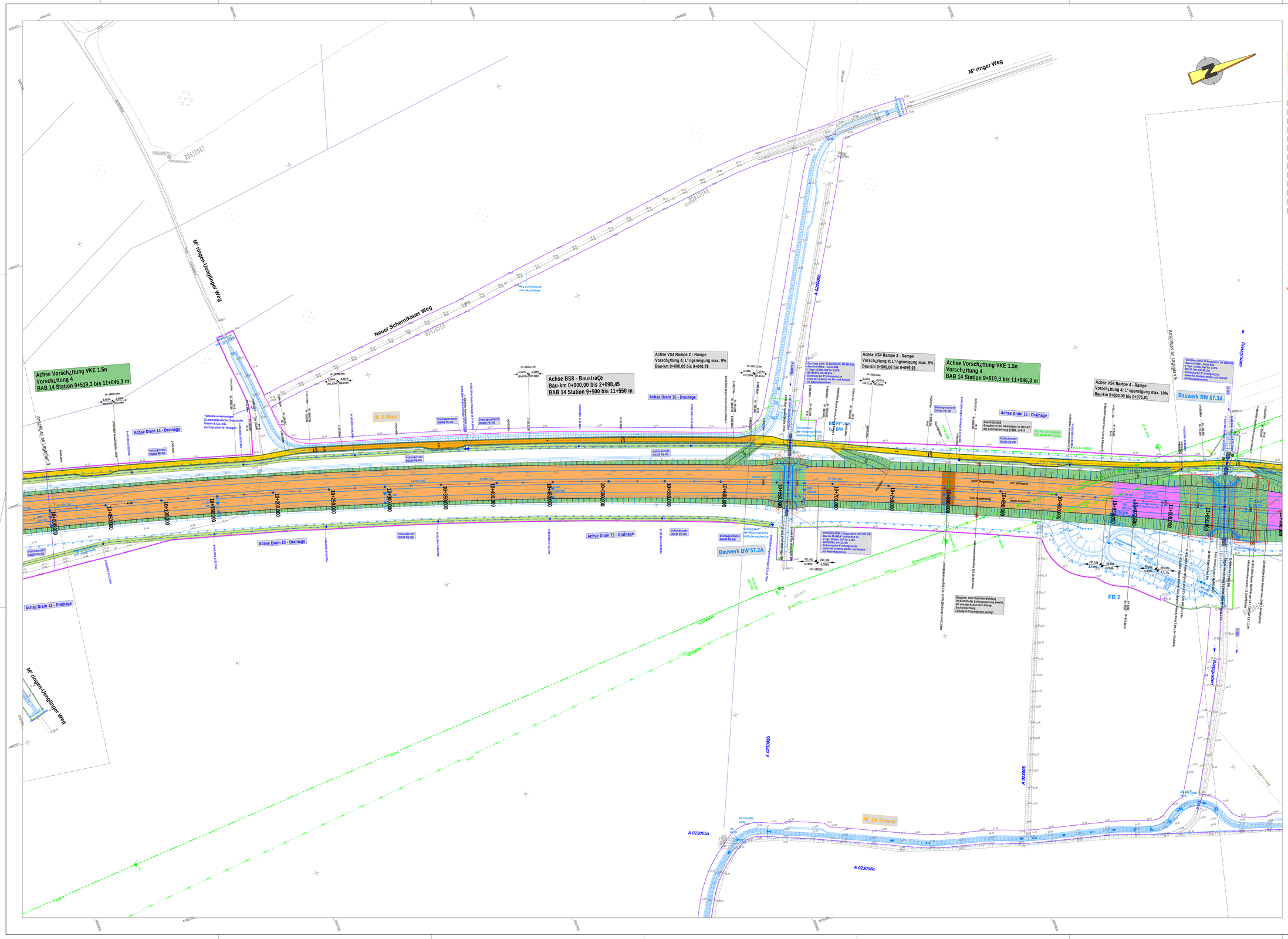

Zeichenerklärung

STRASSENBAU

- Dammböschung
- Baustraße mit Achse
- Schottertragschicht
- Einschnittsböschung
- Entwässerungsmulde
- Entwässerungsgraben
- Baustraße mit Nachnutzung als Wirtschaftsweg
- Bankett
- Geländeanpassung / Verfüllung
- Asphalt
- Steinschüttung / Wasserbausteine
- Geogitter
- Impulsverdichtung
- Impulsverdichtung und Geogitter
- Bodenaustausch
- Mischbindemittel
- Sandsäulen
- bewehrte Erde
- Betonsäulen
- Neigungsbrechpunkt mit Angabe von:
  - Halbmesser
  - Steigung (+) und Gefälle (-)
  - Brechpunktabstand
- Gradienten Hochpunkt / Tiefpunkt
- Fahrbahnquerneigung

SONSTIGES

- Baufeldgrenze Strecke
- Abbruch / Rückbau
- Inklinometermessstelle

VERSORGUNGSEINRICHTUNGEN

vorhanden

- Abwasser
- Trinkwasser
- Telekom
- Strom MS
- Strom NS
- Gas
- Gas außer Betrieb

geplant

- Durchlass
- Drainageleitung

PLANUNGSGRUNDLAGEN

- Bestandsgelände
- nachrichtliche Darstellung Planung Strecke BAB14
- nachrichtliche Darstellung Planung Bauwerk mit Baugrube

LANDSCHAFTSPLANUNG

- Amphibienschutzzaun
- Amphibiensperrzaun

temp. Amphibienleiteinrichtungen nachrichtliche Darstellung

0 1 2 3 4 5 6 7 8 9 10 11

Vermessung: Vermessungsbüro Roth & Partner, Möhrle 2022	Katasterplan: GeoBasis/LVermGeo T32 141.09
Koordinatensystem: Gauss-Krüger 42/83, Lagestatus 150	Höhensystem: DHHN 92, Höhenstatus 160

AUSSCHREIBUNGSUNTERLAGE

Die Autobahn GmbH des Bundes
Niederlassung Ost Außenstelle Magdeburg

Unterlage 5
Blatt Nr. 4

Straße: BAB 14 VKE 1.5 Bau-km: 6+081 m bis 12+187 m

Örtlicher Ort: Stendal, Uenglingen Schlüssel-Nr.: A1460500109

Lückenschluss BAB 14
Magdeburg-Wittenberge-Schwerin
VKE 1.5-AS Lüderitz (L 30) bis AS Stendal Mitte (L 15)

Vorbereitende Maßnahmen

Lageplan
Baustraße

Maßstab: **1:1.000**

Aufgestellt:

Halle, den
Die Autobahn GmbH des Bundes
Niederlassung Ost Außenstelle Magdeburg

Im Auftrag _____

Bearbeitungsstelle: VKE_1.5-AS_LD_Planungsbüro Kurt Fuchs GmbH & Co. KG_Halle (Saale)